RoHS

MAPX	MODIFICATION	DRW	DATE

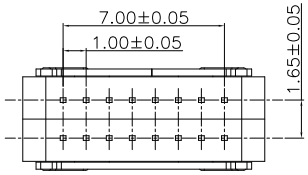

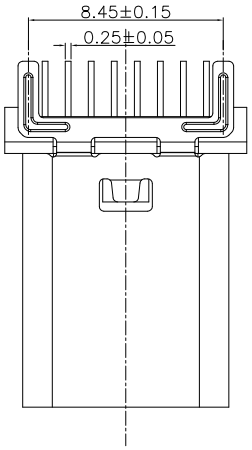

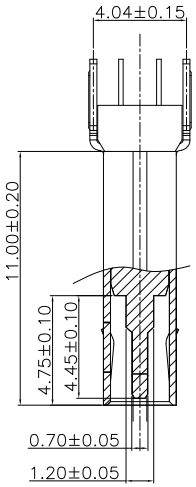

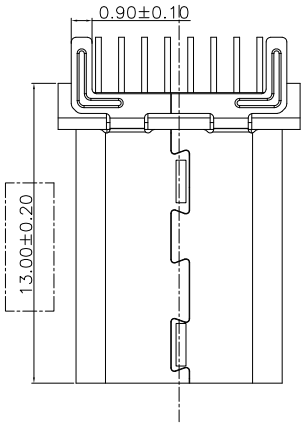

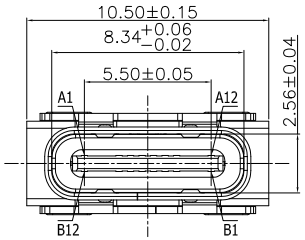

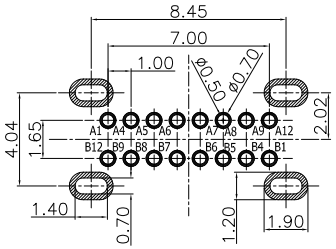

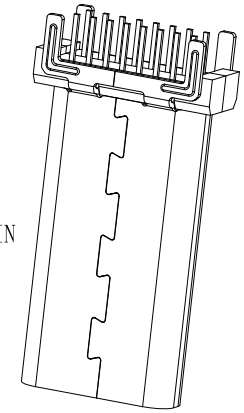

特性：

一、电气性能：ElCTRICAL

1.额定电流：5.0A

2.接触阻抗：40 MILLIOHMS MAX

3.耐电压：100V AC / 1 mA MAX

4.绝缘阻抗：150V DC/100 MEGA OHMS MIN

二、机械性能：

1.插入力：5~20N 2.拔出力：8~20N

3.使用寿命：10000次、拔出力 5N MIN

三、材料：MATERIAL

四、电镀:FINISH

1.端子：接触点镀金1U"MIN

PIN脚焊接区域镀锡80U"MIN

2.外壳：镀镍80U"MIN（盐雾48H）

五、电镀品需做粘锡测试：粘锡面积达到95%以上。

六、SMT回流焊（峰值260° C±5° C）不能起泡、熔胶、变色不良（变形在公差范围以内）

七、工作温度：-55° C~+85° C

八、盐雾测试：通过24H在浓度为5±1%盐水的盐雾测试无生锈现象

A1	A2	A3	A4	A5	A6	A7	A8	A9	A10	A11	A12
GND			VBUS	CC1	D+	D−		VBUS			GND
GND			VBUS		D−	D+	CC1	VBUS			GND
B12	B11	B10	B9	B8	B7	B6	B5	B4	B3	B2	B1

产品图
PRODUCT CHART DWG

公差一览表
TOLERANCE UNLESS OTHERMSE

X.	±0.25	X.	±5.°
.X	±0.20	.X	±2.°
.XX	±0.05	.XX	±1.°
.XXX	±0.02	.XXX	±0.5°

深圳市精拓金电子有限公司
Shenzhen Jing Tuo Jin Electronics Co., Ltd.

单位 UNITS	MM	制图 DRAWING	YANG	制图料号 PRODUCT PART NO.	918-648K2027E30008
比例 SCALE	1:1	审核 CHKD	郭治富	产品名称 PRODUCT NO.	TYPE-C3.1母座13.0直立式无弹四脚 双排DIP/LCP黑胶16PIN
日期 DATE	2020-05-22	核准 APPD	黄国荣	角法 VIEW	版本 VER A0